

خاص بكتابة الامتحان

امتحان نيل شهادة السلك الإعدادي

المترشحون المتمدرسون والأحرار - مار دولي

دورة 2022

ⵏⵎⵓⵎⵓⵏ ⵏ ⵎⵓⵏⵏⵓⵏ
ⵏ ⵎⵓⵏⵏⵓⵏ ⵏ ⵎⵓⵏⵏⵓⵏ
ⵏ ⵎⵓⵏⵏⵓⵏ ⵏ ⵎⵓⵏⵏⵓⵏ



المملكة المغربية
وزارة التربية الوطنية
والتعليم العالي والرياضة

الأكاديمية الجهوية للتربية والتكوين لجهة
صنجة - تلمسان - الحسيمة

رقم الامتحان :	الاسم الشخصي والعائلي				
1	المعامل	ساعة واحدة	مدة الإنجاز	علوم الحياة والأرض	المادة



خاص بكتابة الامتحان	النقطة النهائية : 20 / بالحروف :	المادة : علوم الحياة والأرض
الصفحة 1 على 4	اسم المصحح وتوقيعه :	ورقة الإجابة
Réaliser toutes les réponses sur votre copie d'examen / il est strictement interdit de signer cette feuille		

Première partie : restitution des connaissances (8 points)

I- Définissez les notions suivantes :

(2 pts)

- Le réflexe médullaire :
-
-
- La plaque motrice :
-
-

II- Pour chaque item numéroté de 1 à 4 une seule suggestion est correcte. **Cochez** (×) la bonne suggestion. (2pts)

1. La réponse inflammatoire est une réponse :	2. Les cellules immunitaires sont des :
a. Acquisée mettant en jeu des lymphocytes B	a. Hématies
b. Innée mettant en jeu des macrophages	b. Plaquettes sanguines
c. Acquisée mettant en jeu des lymphocytes T	c. Globules blancs
d. Innée mettant en jeu des anticorps	d. Micro-organismes

3. La mémoire immunitaire :	4. La première étape de la phagocytose est :
a. est non spécifique	a. Le gonflement
b. est de courte durée	b. L'ingestion
c. Fait intervenir des hématies	c. L'adhésion
d. Fait intervenir des lymphocytes	d. La digestion

III- **Reliez** par une flèche chaque élément du groupe 1 à sa fonction principale lui correspondant du groupe 2 : (2 pts)

Groupe 1		Groupe 2	
1. Les macrophages	●	●	a. Tuent les cellules infectées
2. Les lymphocytes T4	●	●	b. Secrètent les anticorps
3. Les lymphocytes T8	●	●	c. Débarrassent le corps des microbes et des cellules mortes
4. Les lymphocytes B	●	●	d. Activent les cellules immunitaires

لا يُكتب أي شيء في هذا الإطار

Ne rien écrire dans ce cadre



الصفحة 2 على 4

المادة : علوم الحياة والأرض

الامتحان الجهوي الموحد لنيل شهادة السلك الإعدادي / 2022

IV- Répondez en écrivant « vrai » ou « faux » devant chacune des suggestions suivantes : (2 pts)

1	La grenouille spinale est une grenouille dont la moelle épinière a été détruite, mais l'encéphale est laissé intact.
2	La moelle épinière est constituée d'une substance blanche centrale et d'une substance grise périphérique.
3	L'influx nerveux moteur est créé au niveau de l'aire motrice et transféré par les fibres sensorielles à l'organe effecteur.
4	La substance grise est la partie du système nerveux central formé principalement de corps cellulaires de neurones.

Deuxième partie : raisonnement scientifique et communication écrite et graphique (12 points)

Exercice 1 (6 pts)

Dans le but de déterminer les centres nerveux intervenant lors d'un mouvement, on réalise les expériences suivantes sur une grenouille :

▪ **Première expérience** : on procède à la destruction de l'encéphale de la grenouille, le document 1 montre la posture de la tête et le comportement de cette grenouille (figure a) et celle d'une autre grenouille normale (figure b).



La grenouille présente une tête baissée et elle ne saute pas même si on tend la main pour la prendre.

Figure a

Document 1



La grenouille présente une tête dressée puis elle saute à la moindre alerte.

Figure b

1. En se basant sur le document 1, expliquez la posture et le comportement de la grenouille décérébrée. 1pt

.....
.....
.....

لا يُكتب أي شيء في هذا الإطار

Ne rien écrire dans ce cadre



الصفحة 3 على 4

المادة : علوم الحياة والأرض

الامتحان الجهوي الموحد لنيل شهادة السلك الإعدادي / 2022

▪ **Deuxième expérience** : on pince l'extrémité de la patte postérieure de la grenouille décérébrée. On constate alors que la patte pincée fléchit (document 2).

2. En **exploitant** le document 2, **Déterminez** la nature du mouvement observé chez cette grenouille. **Justifiez** votre réponse (1pt)

.....
.....
.....
.....

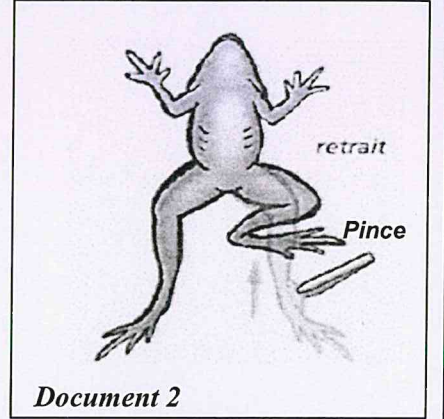

▪ **Troisième expérience** : on procède à la destruction de la moelle épinière chez la grenouille décérébrée, on constate que la grenouille est incapable de fléchir la patte, même lorsqu'on la pince très fort (document 3).

3.à partir du document 3 et de ce qui précède :

3.1. **Déterminez** le centre nerveux responsable de la flexion de la patte de la grenouille lors de la deuxième expérience, **justifiez** votre réponse (1pt)

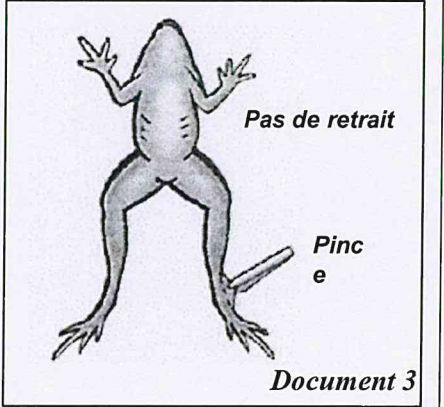

.....
.....
.....

3.2. **Faites** un schéma (dans le cadre ci-contre) montrant la voie suivie par l'influx nerveux qui a provoqué la flexion de la patte après le pincement de celle-ci. (2 pts)

4. **Peut-on** obtenir des mouvements de flexion volontaires chez une grenouille dont on a détruit seulement la moelle épinière ? **Justifiez** votre réponse. (1pt)

.....
.....
.....
.....

لا يُكتب أي شيء في هذا الإطار

Ne rien écrire dans ce cadre



الصفحة 4 على 4

المادة: علوم الحياة والأرض

الامتحان الجهوي الموحد لنيل شهادة السلك الإعدادي / 2022

Exercice 2 (6 pts)

Les réponses immunitaires correspondent aux mécanismes de défenses de l'organisme pour sauvegarder son intégrité. Dans le but de mettre en évidence certains aspects du déroulement des réponses immunitaires, on présente les données suivantes :

▪ **Expérience** : On procède à l'introduction par injection dans le corps d'une souris des globules rouges de mouton (GRM), après quelques jours, on réalise les expériences présentées dans le document ci-contre :

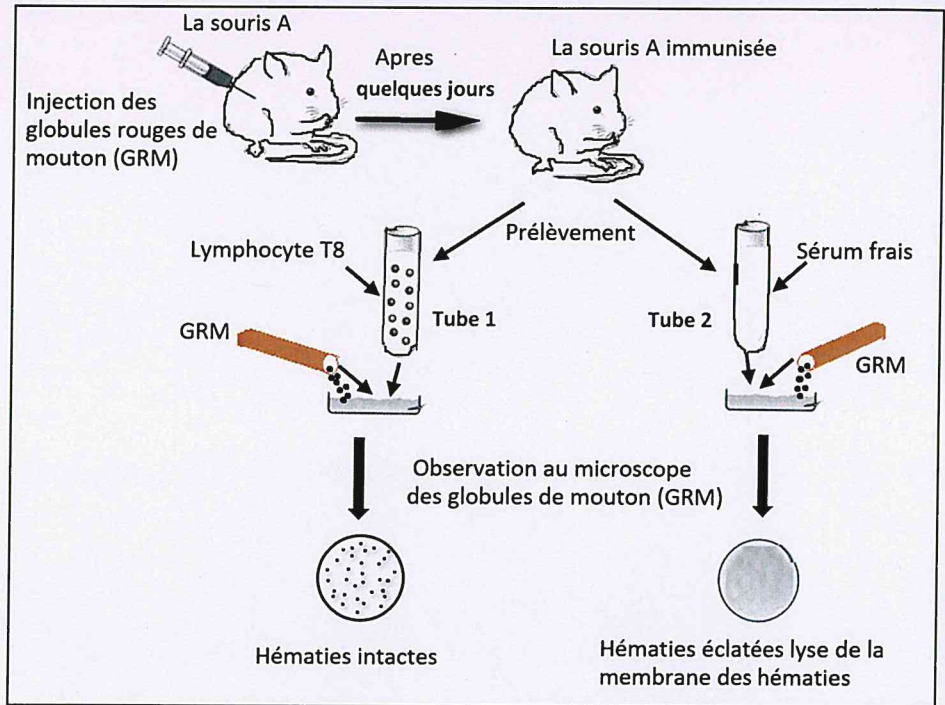

+ En exploitant les données du document :

1. **Déterminez** le rôle des GRM dans cette expérience. (1pt)

.....

2. **Déduire** la caractéristique du système immunitaire derrière l'immunisation de la souris contre les GRM. (1pt)

.....

3. **Expliquez** les résultats obtenus dans chacun des tubes 1 et 2. (2pts)

.....
.....
.....
.....
.....

4. **Déduire** la nature de la réponse immunitaire mobilisée contre les GRM, **justifiez** votre réponse. (2pts)

.....
.....
.....